

Cadastro de Nota Fiscal

Para o cadastro de uma nota fiscal no Imperium vamos ao ícone do **Menu**.

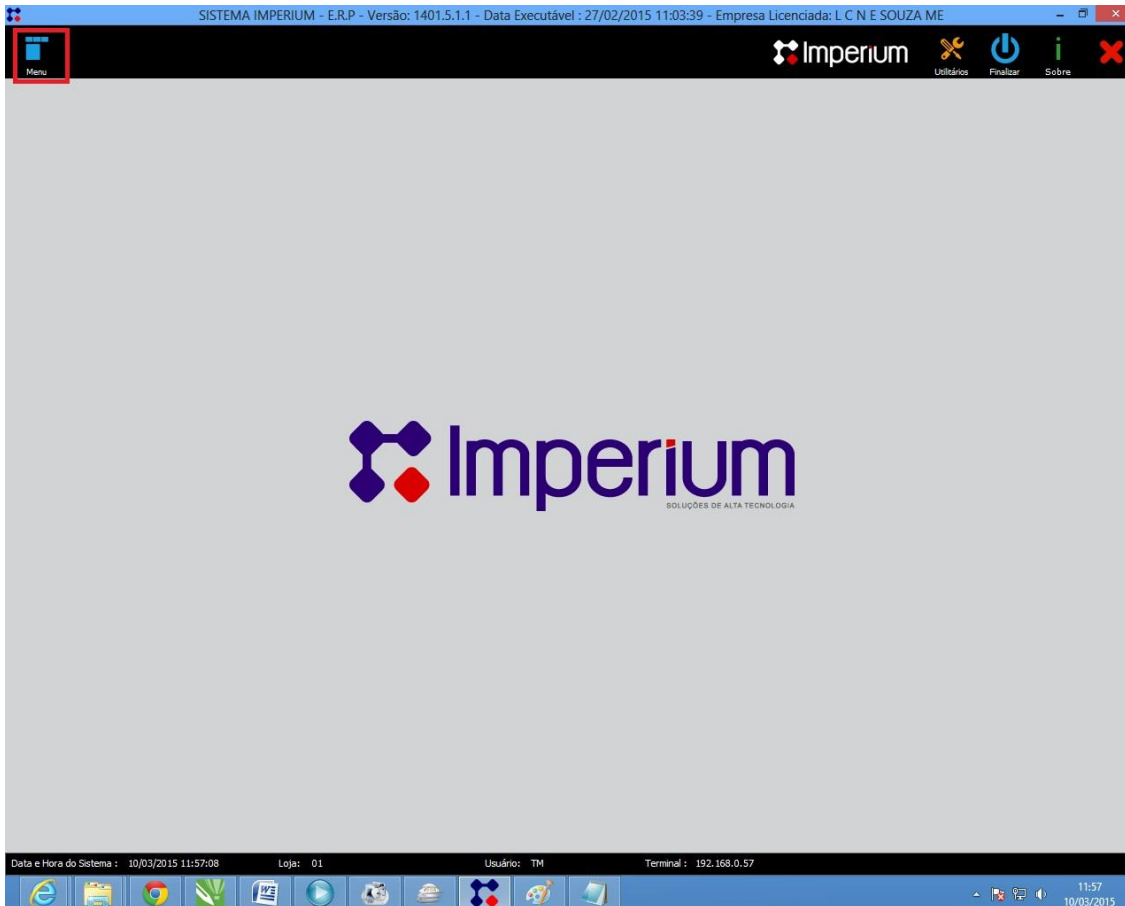

Em seguida o usuário terá que digitar **“Nota fiscal – Entrada C/Produto”** do campo de pesquisa, como demonstrado abaixo.

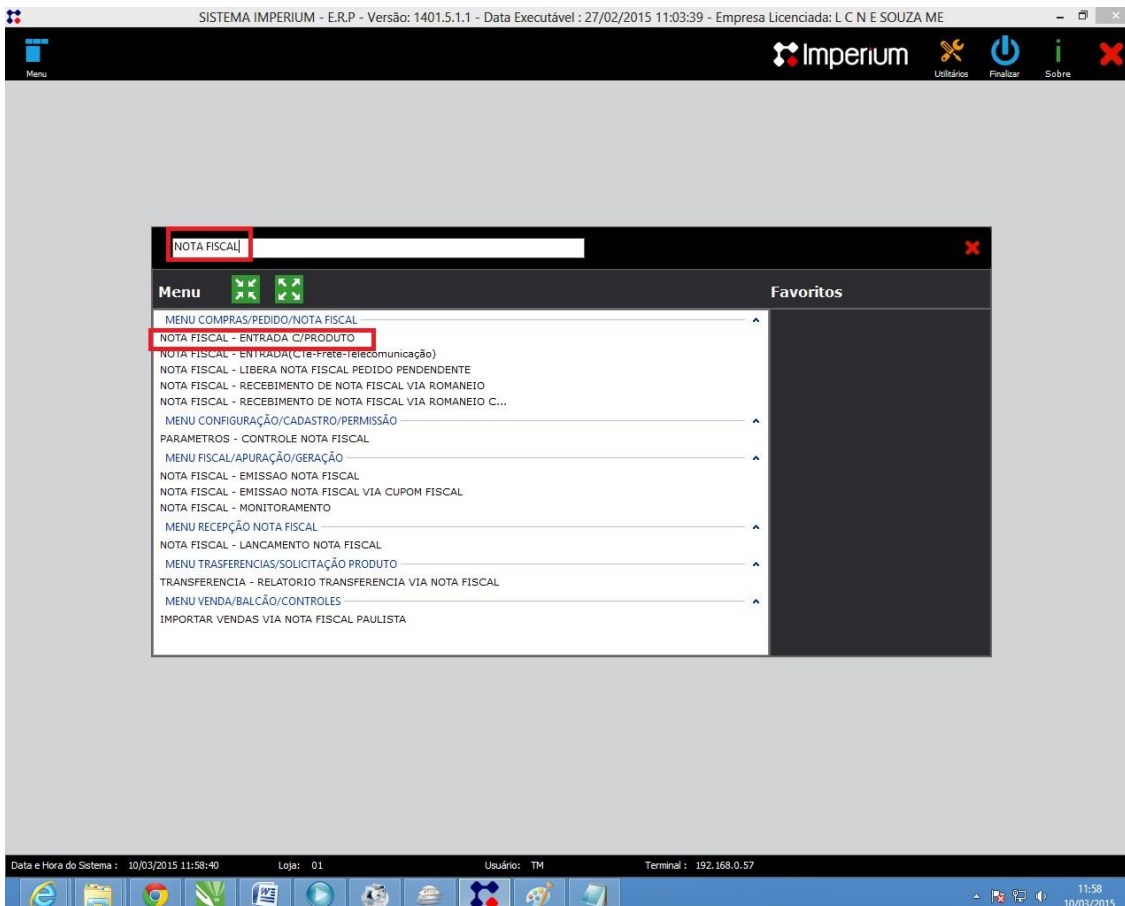

Ao clicar em “Nota fiscal – Entrada C/Produto” abrira outra janela onde o usuário poderá optar em digitar a nota ou importa-la usando a XML, neste caso usaremos a opção de digitar a nota manualmente. Conforme a imagem abaixo, para a digitação manual da NF (nota fiscal) clique no ícone: **Novo registro**.

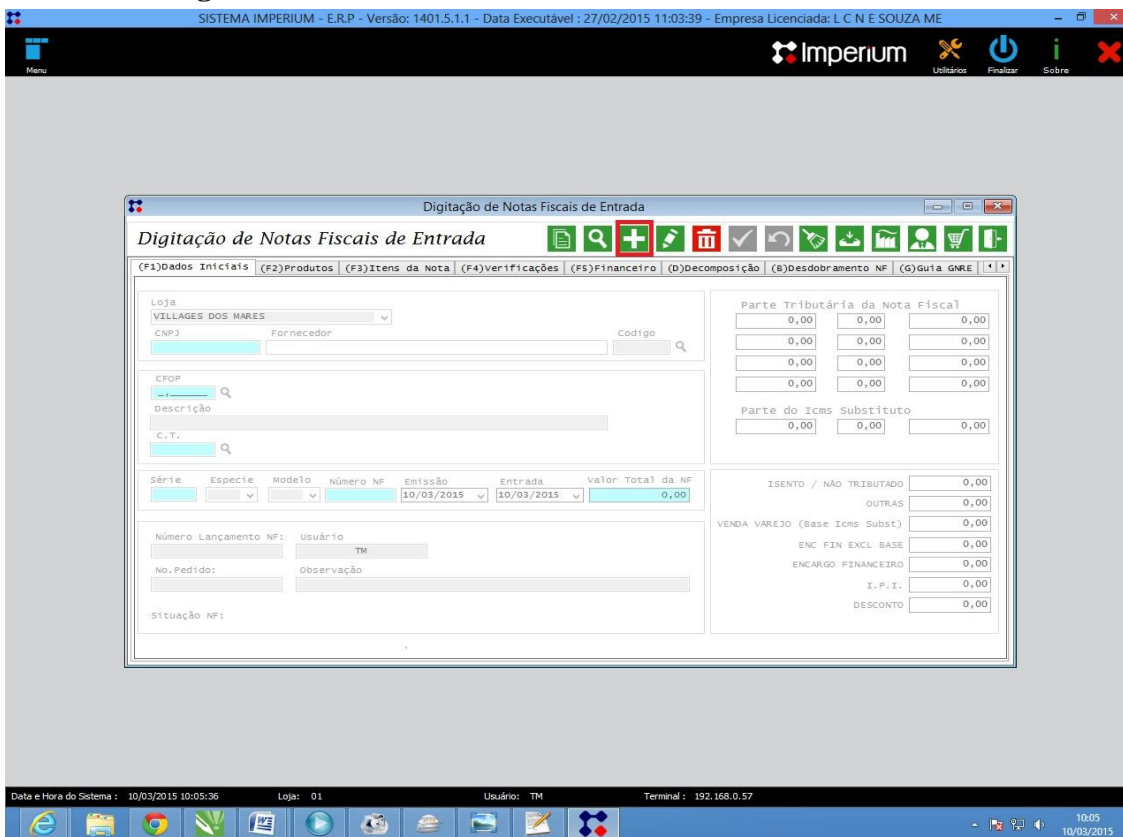

Quando clicar em **Novo registro**, ira abrir um Janela pedindo para digitar a chave de acesso da NFE (nota fiscal eletrônica), Depois de digitar a chave de acesso confirme.

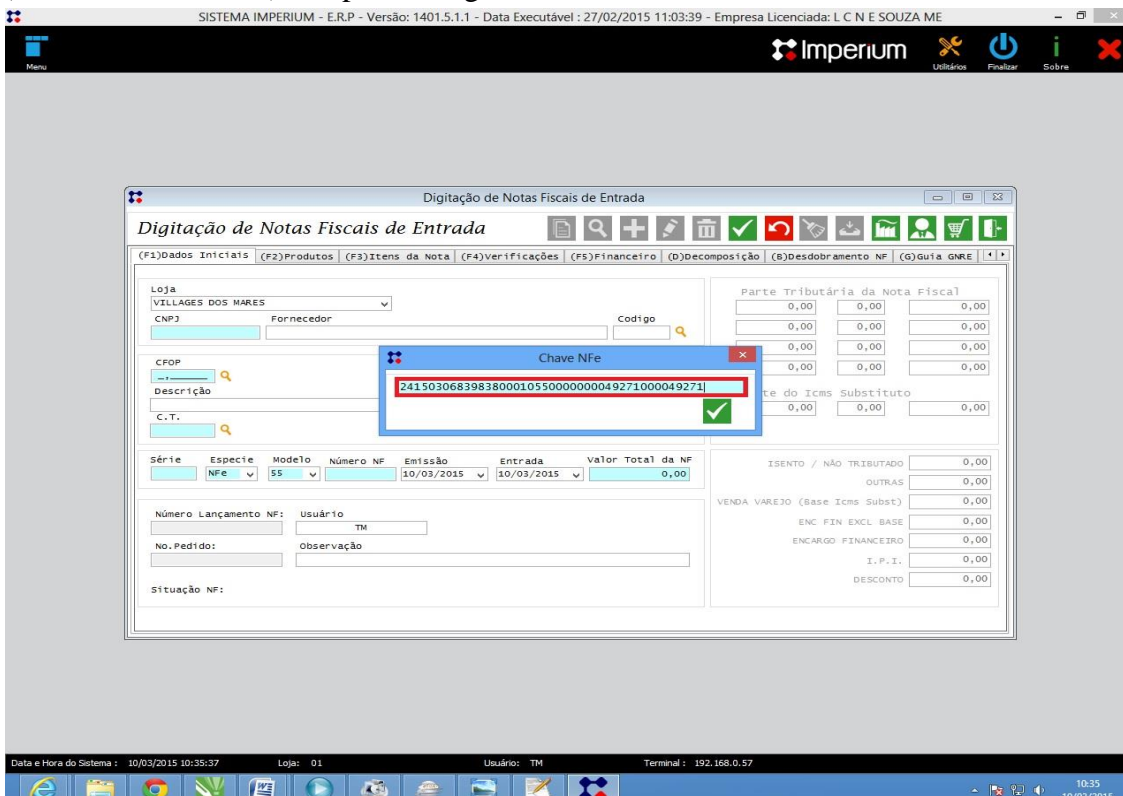

Após confirmar achave de acesso, digite o CFOP de entrada, a data de emissão e o valor total da nota fiscal.

SISTEMA IMPERIUM - E.R.P - Versão: 1401.5.1.1 - Data Executável : 27/02/2015 11:03:39 - Empresa Licenciada: L C N E SOUZA ME

Imperium Utilitários Finalizar Sobre

Menu

Digitação de Notas Fiscais de Entrada

Digitação de Notas Fiscais de Entrada

(F1)Dados Iniciais (F2)Produtos (F3)Itens da Nota (F4)Verificações (F5)Financeiro (D)Decomposição (B)Desdobramento NF (G)Guia GNRE

Loja: VILLAGES DOS MARES

CNPJ: 06839838000150 Fornecedor: OLIVEIRA E CAMARA TINTAS E VERN. LTDA ME - EPP Código: 9

CFOP: 1.102

Descrição: AQUISIÇÃO DE MERCADORIAS NO ESTADO P/REVENDA

C.T.:

Série	Especie	Modelo	Número NF	Emissão	Entrada	Valor Total da NF
000	NFe	55	000004927	09/03/2015	10/03/2015	1.555,00

Número Lançamento NF: Usuário: TM

No. Pedido: Observação:

Situação NF:

Parte Tributária da Nota Fiscal

0,00	0,00	0,00
0,00	0,00	0,00
0,00	0,00	0,00
0,00	0,00	0,00

Parte do Icms Substituto

0,00	0,00	0,00
------	------	------

ISENTA / NÃO TRIBUTADO: 0,00

OUTRAS: 0,00

VENDA VAREJO (Base Icms Subst): 0,00

ENC FIN EXCL BASE: 0,00

ENCARGO FINANCEIRO: 0,00

I.P.T.: 0,00

DESCONTO: 0,00

Data e Hora do Sistema : 10/03/2015 14:13:00 Loja: 01 Usuário: TM Terminal : 192.168.0.57

14:13 10/03/2015

Depois de digitar o valor total da nota fiscal clique na Guia **Produtos**.

SISTEMA IMPERIUM - E.R.P - Versão: 1401.5.1.1 - Data Executável : 27/02/2015 11:03:39 - Empresa Licenciada: L C N E SOUZA ME

Imperium Utilitários Finalizar Sobre

Menu

Digitação de Notas Fiscais de Entrada

Digitação de Notas Fiscais de Entrada

(F1)Dados Iniciais (F2)Produtos (F3)Itens da Nota (F4)Verificações (F5)Financeiro (D)Decomposição (B)Desdobramento NF (G)Guia GNRE

Loja: VILLAGES DOS MARES

CNPJ: 06839838000150 Fornecedor: OLIVEIRA E CAMARA TINTAS E VERN. LTDA ME - EPP Código: 9

CFOP: 1.102

Descrição: AQUISIÇÃO DE MERCADORIAS NO ESTADO P/REVENDA

C.T.:

Série	Especie	Modelo	Número NF	Emissão	Entrada	Valor Total da NF
000	NFe	55	000004927	10/03/2015	10/03/2015	1.549,50

Número Lançamento NF: Usuário: TM

No. Pedido: Observação:

Situação NF:

Parte Tributária da Nota Fiscal

0,00	0,00	0,00
0,00	0,00	0,00
0,00	0,00	0,00
0,00	0,00	0,00

Parte do Icms Substituto

0,00	0,00	0,00
------	------	------

ISENTA / NÃO TRIBUTADO: 0,00

OUTRAS: 0,00

VENDA VAREJO (Base Icms Subst): 0,00

ENC FIN EXCL BASE: 0,00

ENCARGO FINANCEIRO: 0,00

I.P.T.: 0,00

DESCONTO: 0,00

Data e Hora do Sistema : 10/03/2015 10:58:29 Loja: 01 Usuário: TM Terminal : 192.168.0.57

10:58 10/03/2015

Na Guia produto o usuário pode pesquisar o produto pela descrição, pela referencia do fornecedor ou pelo código de barras(EAN).

Exemplos:

Para digitar usando o EAN digite o código de barras do produto no campo **EAN**;

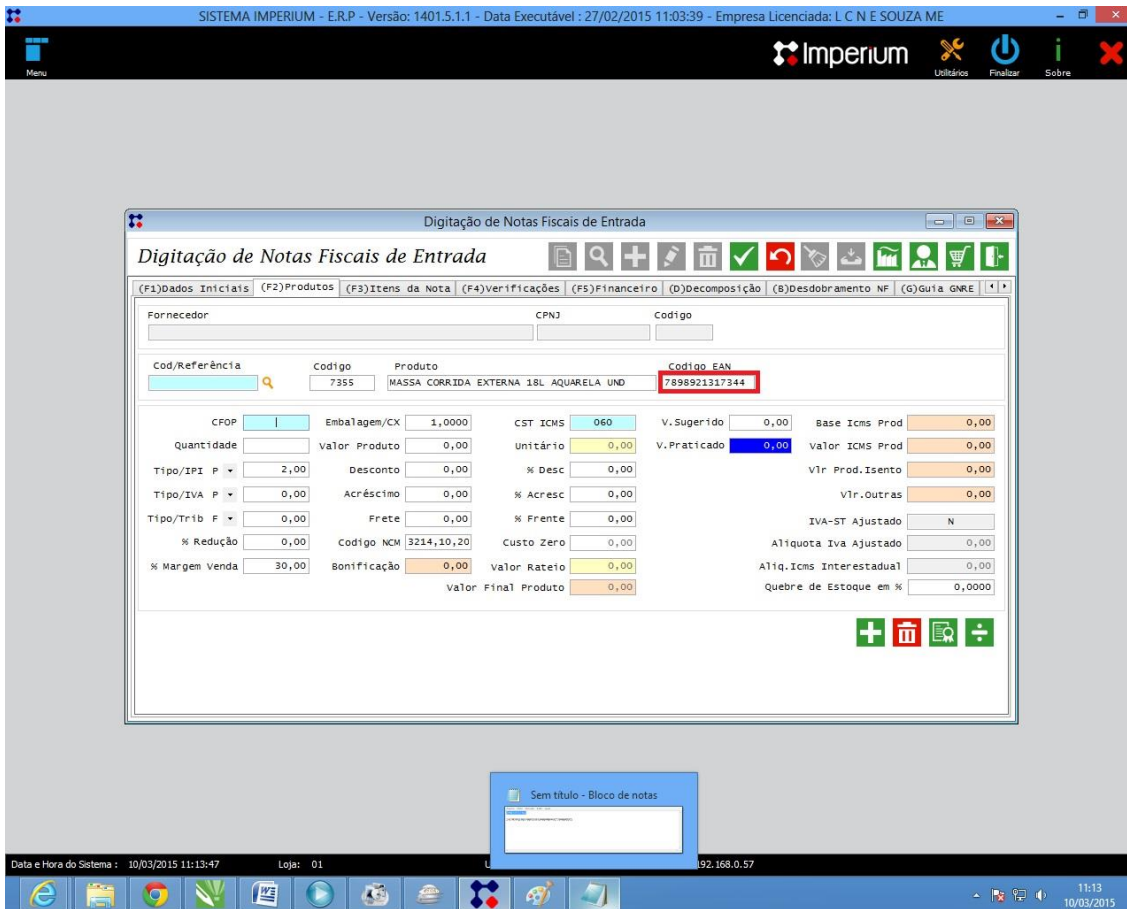

Para digitar o produto usando a referencia do fornecedor digite o código de referência do produto no campo **Cod/Referência**;

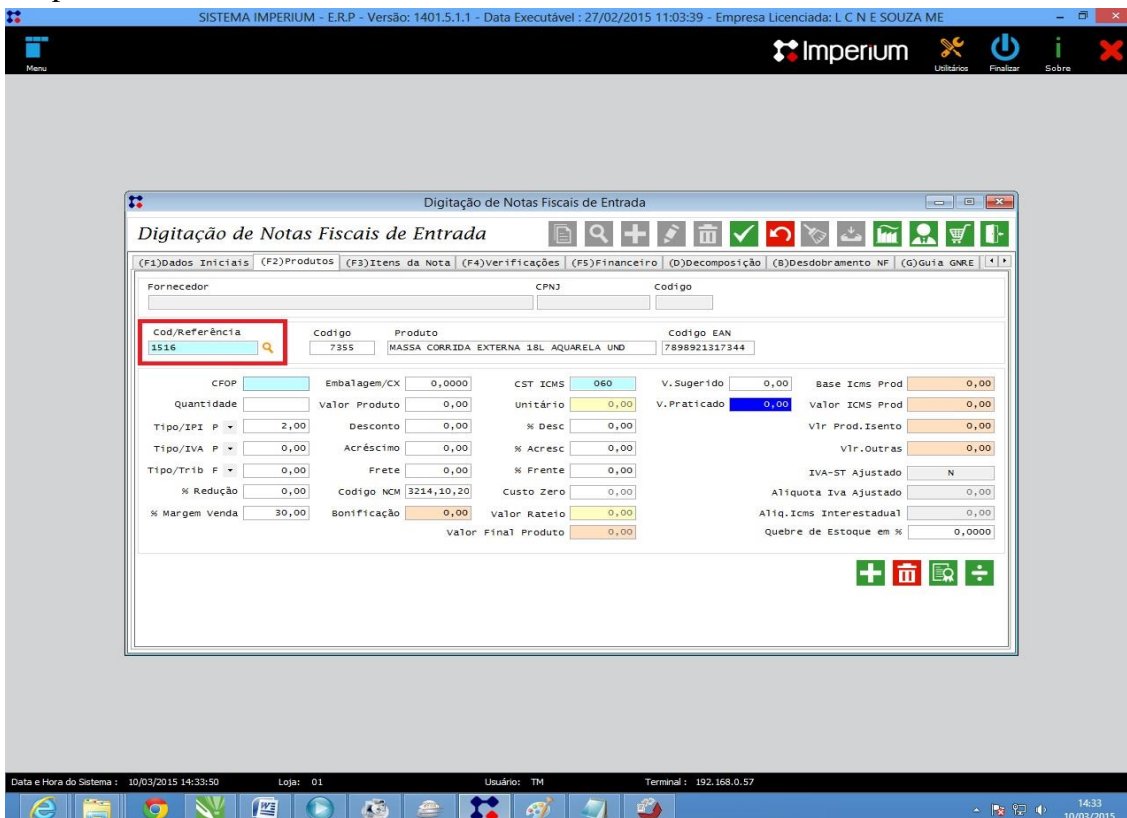

Observação: para digitar nota fiscal usando o código de referencia do fornecedor o produto tem que ser associado antes da digitação.

Para digitação do produto usando a descrição do mesmo clique no Ícone **Lista de produtos**.

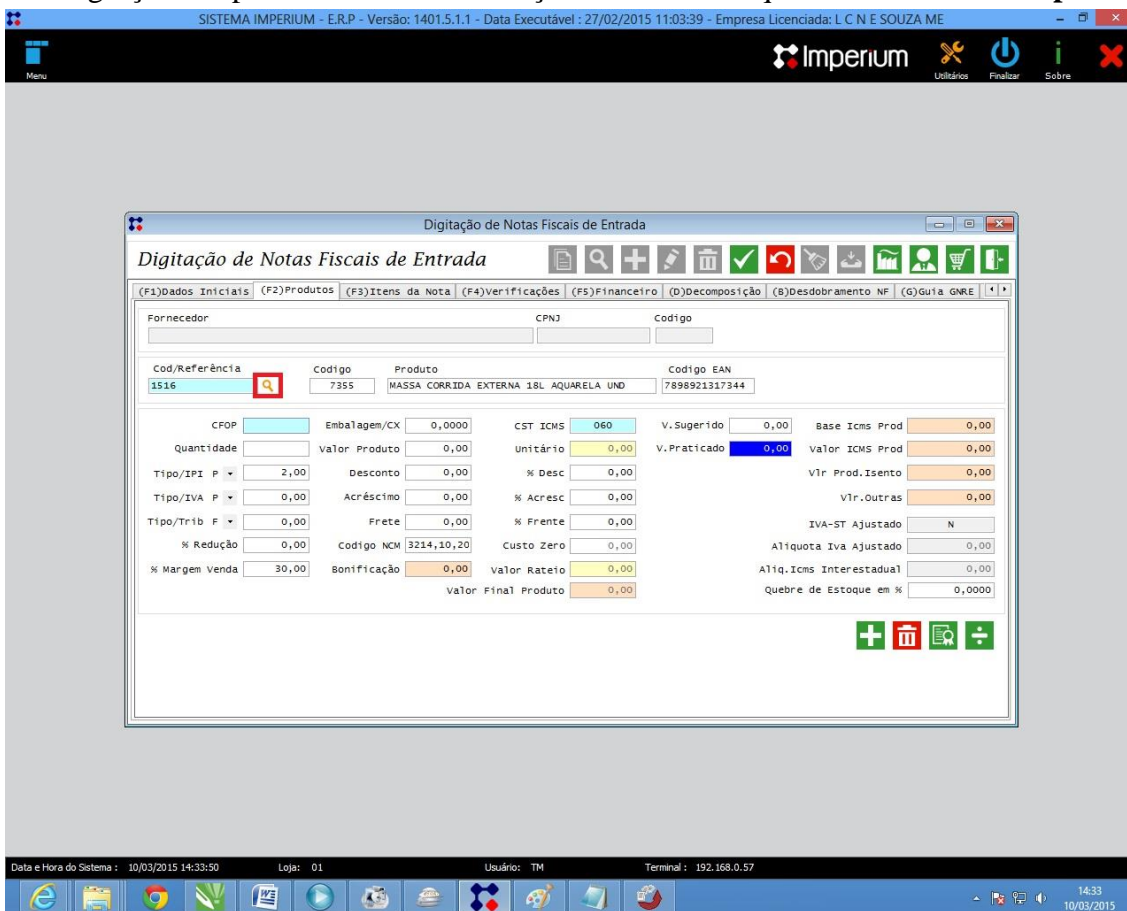

Depois digite o a descrição do produto a ser pesquisado seleccione e clique no ícone **Confirmar**.

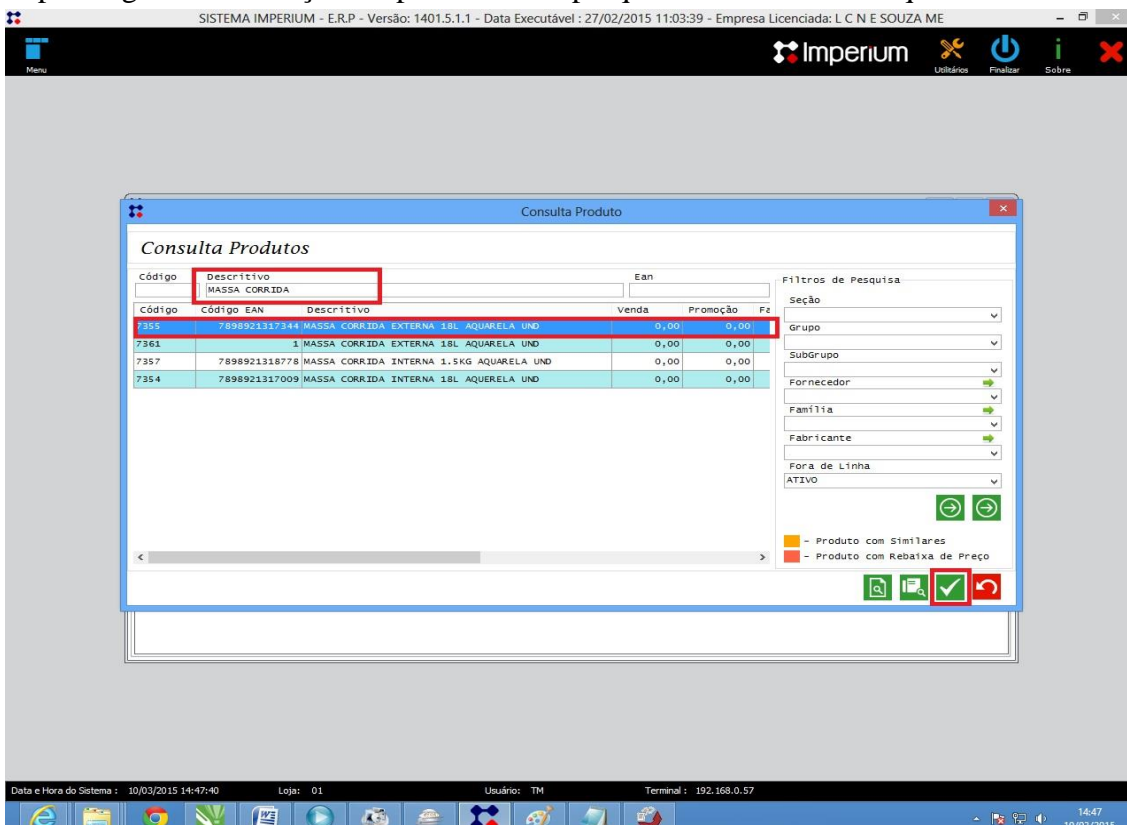

No campo **CFOP** digite o CFOP de compra do produto de acordo com a nota fiscal.

SISTEMA IMPERIUM - E.R.P. - Versão: 1401.5.1.1 - Data Executável: 27/02/2015 11:03:39 - Empresa Licenciada: L C N E SOUZA ME

Imperium

Menu

Últimos Finalizar Sobre

Digitação de Notas Fiscais de Entrada

(F1)Dados Iniciais (F2)Produtos (F3)Itens da Nota (F4)Verificações (F5)Financeiro (D)Decomposição (B)Desdobramento NF (G)Guia GNRE

Fornecedor: CPNJ: Código:

Cod/Referência: 7355 Produto: MASSA CORRIDA EXTERNA 18L AQUARELA UND Código EAN: 7898921317344

CFOP	1403	Embalagem/CX	1,0000	CST ICMS	060	V.Sugerido	0,00	Base Icms Prod	0,00
Quantidade	2	Valor Produto	189,00	Unitário	94,50	V.Praticado	0,00	Valor ICMS Prod	0,00
Tipo/IPI P	2,00	Desconto	0,00	% Desc	0,00			Vlr Prod.Isento	0,00
Tipo/IVA P	0,00	Acréscimo	0,00	% Acresc	0,00			Vlr.Outras	189,00
Tipo/Trib F	0,00	Frete	0,00	% Frente	0,00			IVA-ST Ajustado	N
% Redução	0,00	Código NCM	3214,10,20	Custo Zero	94,50			Alíquota Iva Ajustado	0,00
% Margem Venda	30,00	Bonificação	0,00	Valor Rateio	0,00			Alíq.Icms Interestadual	0,00
				Valor Final Produto	189,00			Quebre de Estoque em %	0,0000

+ -

Data e Hora do Sistema: 10/03/2015 11:19:57 Loja: 01 Usuário: TM Terminal: 192.168.0.57

11:19 10/03/2015

No campo **Embalagem cx** digite quantidade de produto que veio na caixa, pacote ou fardo .

SISTEMA IMPERIUM - E.R.P. - Versão: 1401.5.1.1 - Data Executável: 27/02/2015 11:03:39 - Empresa Licenciada: L C N E SOUZA ME

Imperium

Menu

Últimos Finalizar Sobre

Digitação de Notas Fiscais de Entrada

(F1)Dados Iniciais (F2)Produtos (F3)Itens da Nota (F4)Verificações (F5)Financeiro (D)Decomposição (B)Desdobramento NF (G)Guia GNRE

Fornecedor: CPNJ: Código:

Cod/Referência: 7355 Produto: MASSA CORRIDA EXTERNA 18L AQUARELA UND Código EAN: 7898921317344

CFOP	1403	Embalagem/CX	1,0000	CST ICMS	060	V.Sugerido	0,00	Base Icms Prod	0,00
Quantidade	2	Valor Produto	189,00	Unitário	94,50	V.Praticado	0,00	Valor ICMS Prod	0,00
Tipo/IPI P	2,00	Desconto	0,00	% Desc	0,00			Vlr Prod.Isento	0,00
Tipo/IVA P	0,00	Acréscimo	0,00	% Acresc	0,00			Vlr.Outras	189,00
Tipo/Trib F	0,00	Frete	0,00	% Frente	0,00			IVA-ST Ajustado	N
% Redução	0,00	Código NCM	3214,10,20	Custo Zero	94,50			Alíquota Iva Ajustado	0,00
% Margem Venda	30,00	Bonificação	0,00	Valor Rateio	0,00			Alíq.Icms Interestadual	0,00
				Valor Final Produto	189,00			Quebre de Estoque em %	0,0000

+ -

Data e Hora do Sistema: 10/03/2015 11:19:57 Loja: 01 Usuário: TM Terminal: 192.168.0.57

11:19 10/03/2015

No campo **CST ICMS** iremos digitar o CST de acordo com a nota fiscal.

SISTEMA IMPERIUM - E.R.P - Versão: 1401.5.1.1 - Data Executável: 27/02/2015 11:03:39 - Empresa Licenciada: L C N E SOUZA ME

Imperium Utilitários Finalizar Sobre

Digitação de Notas Fiscais de Entrada

Digitação de Notas Fiscais de Entrada

(F1)Dados Iniciais (F2)Produtos (F3)Itens da Nota (F4)Verificações (F5)Financeiro (D)Decomposição (E)Desdobramento NF (G)Guia GNRE

Fornecedor: CPNJ: Código:

Cod/Referência: 7355 Produto: MASSA CORRIDA EXTERNA 18L AQUARELA UND Código EAN: 7898921317344

CFOP	1403	Embalagem/CX	1,0000	CST ICMS	060	V.Sugerido	0,00	Base Icms Prod	0,00
Quantidade	2	Valor Produto	189,00	unitário	94,50	V.Praticado	0,00	Valor ICMS Prod	0,00
Tipo/IPI P	2,00	Desconto	0,00	% Desc	0,00	Vlr Prod.Isento	0,00	Vlr.Outras	189,00
Tipo/IVA P	0,00	Acréscimo	0,00	% Acresc	0,00	IVA-ST Ajustado	N	Alíquota Iva Ajustado	0,00
Tipo/Trib F	0,00	Frete	0,00	% Frente	0,00	Alíq.Icms Interestadual	0,00	Quebre de Estoque em %	0,0000
% Redução	0,00	Código NCM	3214,10,20	Custo Zero	94,50				
% Margem Venda	30,00	Bonificação	0,00	Valor Rateio	0,00				
		Valor Final Produto	189,00						

Data e Hora do Sistema: 10/03/2015 11:19:57 Loja: 01 Usuário: TM Terminal: 192.168.0.57 11:19 10/03/2015

No campo **Quantidade** digite a quantidade de caixa, pacote ou fardo, de acordo com a nota.

SISTEMA IMPERIUM - E.R.P - Versão: 1401.5.1.1 - Data Executável: 27/02/2015 11:03:39 - Empresa Licenciada: L C N E SOUZA ME

Imperium Utilitários Finalizar Sobre

Digitação de Notas Fiscais de Entrada

Digitação de Notas Fiscais de Entrada

(F1)Dados Iniciais (F2)Produtos (F3)Itens da Nota (F4)Verificações (F5)Financeiro (D)Decomposição (E)Desdobramento NF (G)Guia GNRE

Fornecedor: CPNJ: Código:

Cod/Referência: 7355 Produto: MASSA CORRIDA EXTERNA 18L AQUARELA UND Código EAN: 7898921317344

CFOP	1403	Embalagem/CX	1,0000	CST ICMS	060	V.Sugerido	0,00	Base Icms Prod	0,00
Quantidade	2	Valor Produto	189,00	unitário	94,50	V.Praticado	0,00	Valor ICMS Prod	0,00
Tipo/IPI P	2,00	Desconto	0,00	% Desc	0,00	Vlr Prod.Isento	0,00	Vlr.Outras	189,00
Tipo/IVA P	0,00	Acréscimo	0,00	% Acresc	0,00	IVA-ST Ajustado	N	Alíquota Iva Ajustado	0,00
Tipo/Trib F	0,00	Frete	0,00	% Frente	0,00	Alíq.Icms Interestadual	0,00	Quebre de Estoque em %	0,0000
% Redução	0,00	Código NCM	3214,10,20	Custo Zero	94,50				
% Margem Venda	30,00	Bonificação	0,00	Valor Rateio	0,00				
		Valor Final Produto	189,00						

Data e Hora do Sistema: 10/03/2015 11:19:57 Loja: 01 Usuário: TM Terminal: 192.168.0.57 11:19 10/03/2015

No campo **Valor do produto** digite o valor total do produto.

SISTEMA IMPERIUM - E.R.P - Versão: 1401.5.1.1 - Data Executável: 27/02/2015 11:03:39 - Empresa Licenciada: L C N E SOUZA ME

Imperium Utilitários Finalizar Sobre

Digitação de Notas Fiscais de Entrada

(F1)Dados Iniciais (F2)Produtos (F3)Itens da Nota (F4)Verificações (F5)Financeiro (D)Decomposição (B)Desdobramento NF (G)Guia GNRE

Fornecedor: CPNJ: Código:

Cod/Referência: 7355 Produto: MASSA CORRIDA EXTERNA 18L AQUARELA UND Código EAN: 7898921317344

CFOP	1403	Embalagem/CX	1,0000	CST ICMS	060	V.Sugerido	0,00	Base Icms Prod	0,00
Quantidade	2	Valor Produto	189,00	Unitário	94,50	V.Praticado	0,00	Valor ICMS Prod	0,00
Tipo/IPI P	2,00	Desconto	0,00	% Desc	0,00			Vlr Prod.Isento	0,00
Tipo/IVA P	0,00	Acréscimo	0,00	% Acresc	0,00			Vlr.Outras	189,00
Tipo/Trib F	0,00	Frete	0,00	% Frente	0,00			IVA-ST Ajustado	N
% Redução	0,00	Código NCM	3214,10,20	Custo Zero	94,50			Alíquota Iva Ajustado	0,00
% Margem Venda	30,00	Bonificação	0,00	Valor Rateio	0,00			Alíq.Icms Interestadual	0,00
				Valor Final Produto	189,00			Quebre de Estoque em %	0,0000

Data e Hora do Sistema: 10/03/2015 11:19:57 Loja: 01 Usuário: TM Terminal: 192.168.0.57

No campo **Tipo/Trib** digite o tipo de tributação e o valor da alíquota de ICMS do produto.

SISTEMA IMPERIUM - E.R.P - Versão: 1401.5.1.1 - Data Executável: 27/02/2015 11:03:39 - Empresa Licenciada: L C N E SOUZA ME

Imperium Utilitários Finalizar Sobre

Digitação de Notas Fiscais de Entrada

(F1)Dados Iniciais (F2)Produtos (F3)Itens da Nota (F4)Verificações (F5)Financeiro (D)Decomposição (B)Desdobramento NF (G)Guia GNRE

Fornecedor: CPNJ: Código:

Cod/Referência: 7355 Produto: MASSA CORRIDA EXTERNA 18L AQUARELA UND Código EAN: 7898921317344

CFOP	1403	Embalagem/CX	1,0000	CST ICMS	060	V.Sugerido	0,00	Base Icms Prod	0,00
Quantidade	2	Valor Produto	189,00	Unitário	94,50	V.Praticado	0,00	Valor ICMS Prod	0,00
Tipo/IPI P	2,00	Desconto	0,00	% Desc	0,00			Vlr Prod.Isento	0,00
Tipo/IVA P	0,00	Acréscimo	0,00	% Acresc	0,00			Vlr.Outras	189,00
Tipo/Trib F	0,00	Frete	0,00	% Frente	0,00			IVA-ST Ajustado	N
% Redução	0,00	Código NCM	3214,10,20	Custo Zero	94,50			Alíquota Iva Ajustado	0,00
% Margem Venda	30,00	Bonificação	0,00	Valor Rateio	0,00			Alíq.Icms Interestadual	0,00
				Valor Final Produto	189,00			Quebre de Estoque em %	0,0000

Data e Hora do Sistema: 10/03/2015 11:19:57 Loja: 01 Usuário: TM Terminal: 192.168.0.57

Após preencher todos os campos acima clique no ícone **Adicionar produto**.

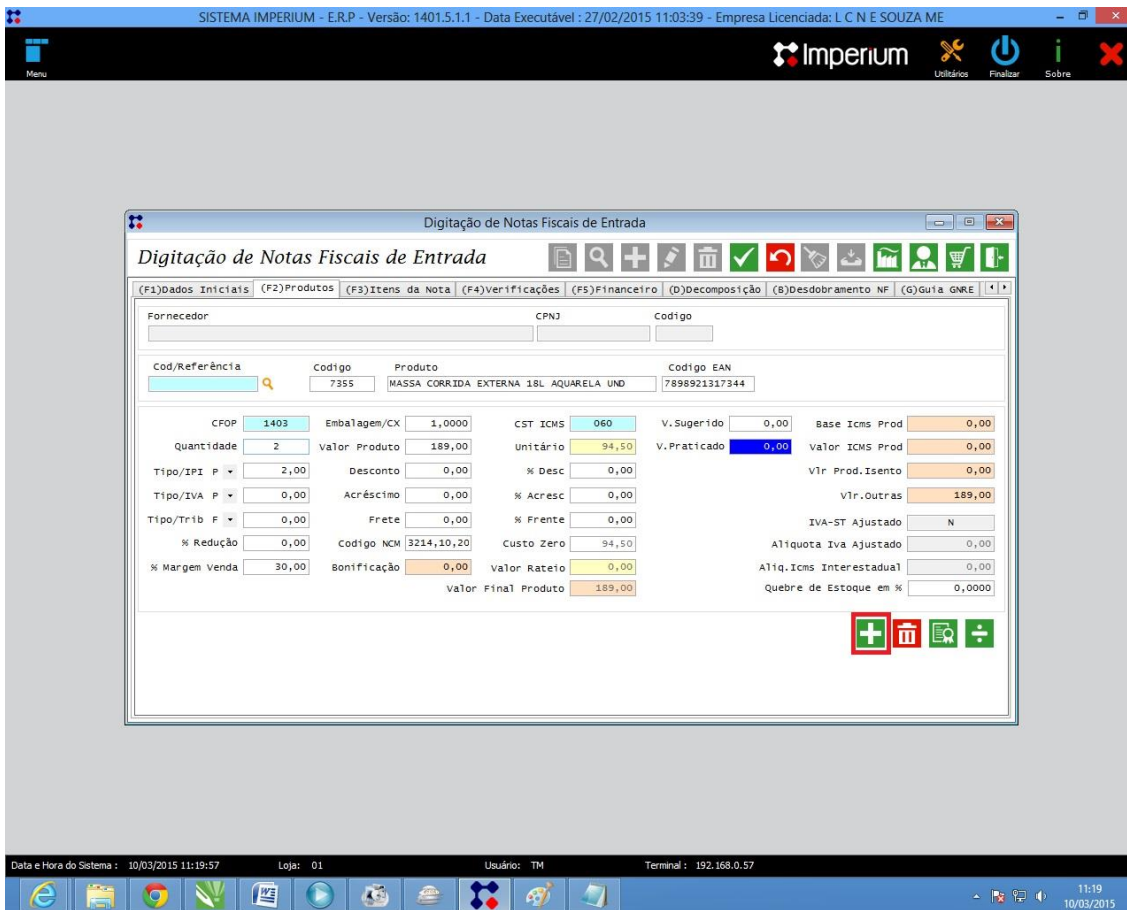

Depois adicionar todos os produtos clique na Guia **Financeiro** para adicionar os planos de contas. Conforme a imagem abaixo.

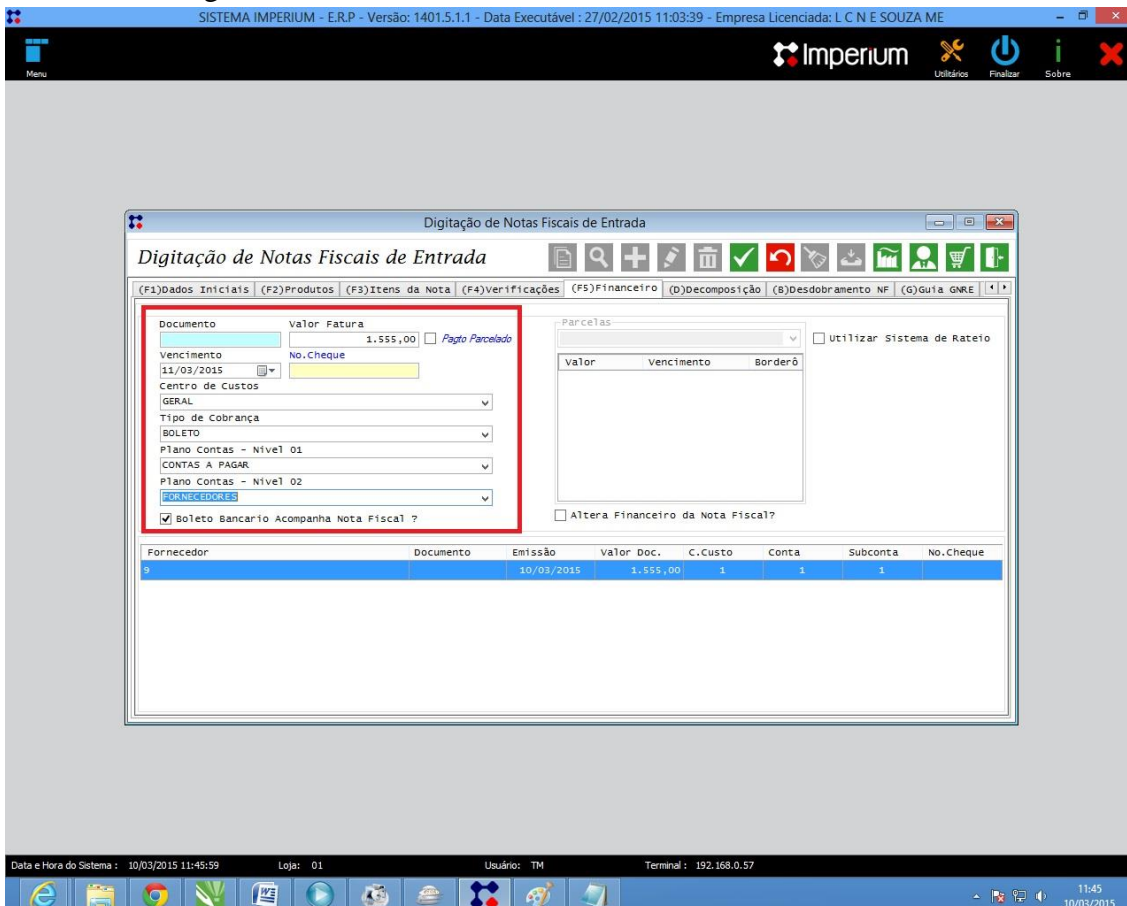

Depois de adicionar os planos de contas clique no icone encerrar nota fiscal.

SISTEMA IMPERIUM - E.R.P. - Versão: 1401.5.1.1 - Data Executável: 27/02/2015 11:03:39 - Empresa Licenciada: L C N E SOUZA ME

Imperium Utilitários Finalizar Sobre

Digitação de Notas Fiscais de Entrada

(F1)Dados Iniciais (F2)Produtos (F3)Itens da Nota (F4)Verificações (F5)Financeiro (D)decomposição (B)Desdobramento NF (G)Guia GNRE

Documento: 4927 Valor Fatura: 1.555,00 Pago Parcelado

Vencimento: 11/03/2015 No. Cheque: Utilizar Sistema de Rateio

Parcelas	Valor	Vencimento	Borderô
	1555,00	11/03/2015	0

Centro de Custos

GERAL

Tipo de cobrança: BOLETO

Plano Contas - Nive1 01: CONTAS A PAGAR

Plano Contas - Nive1 02: FORNECEDORES

Boleto Bancario Acompanha Nota Fiscal

Atenção

Nota Fiscal Alterada com Sucesso...

FISCAL: 000000024 FINANCEIRO: 000000019

OK

Fornecedor	Documento	Emissão	Valor Doc.	C. Custo	Conta	Subconta	No. Cheque
S		10/03/2015	1.555,00	1	1	1	

Data e Hora do Sistema: 10/03/2015 11:53:26 Loja: 01 Usuário: TM Terminal: 192.168.0.57

11:53 10/03/2015